

Demografischer Überblick

An der Evaluation haben n = 121 Personen teilgenommen. Das Alter der teilnehmenden Studierenden lag zwischen 18 und 43 Jahren mit einem Durchschnitt von 22 Jahren.

80.17% der teilnehmenden Studierenden waren weiblich, 19.83% männlich.

Geschlecht

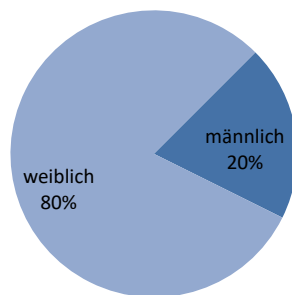

63.64% der teilnehmenden Studierenden haben alle oder fast alle Veranstaltungstermine besucht. Nur 16.53% der Studierenden gibt an, 3x oder seltener erschienen zu sein.

Veranstaltungsbesuch

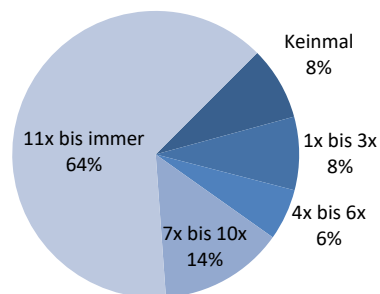

Es nahmen Studierende zwischen dem 1. und 10. Fachsemester teil, mit einem Median von 2 Fachsemestern.

Semesteranzahl

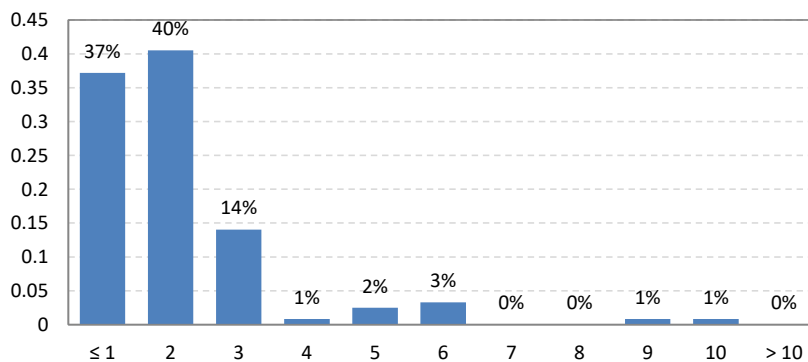

Analyse der Items

Die Fragen zu Aspekten der Lehrveranstaltung waren auf einer 7-stufigen Skala zu beantworten. Dabei galt diese Kodierung:

- 1 = trifft gar nicht zu
- 2 = trifft weitgehend nicht zu
- 3 = trifft eher nicht zu
- 4 = neutral
- 5 = trifft eher zu
- 6 = trifft weitgehend zu
- 7 = trifft voll und ganz zu

Item 1: Die Veranstaltung verläuft nach einer klaren Gliederung und Zeitplanung.

Anzahl: 116
Mittelwert: 6.28
Std.abw.: 1.04

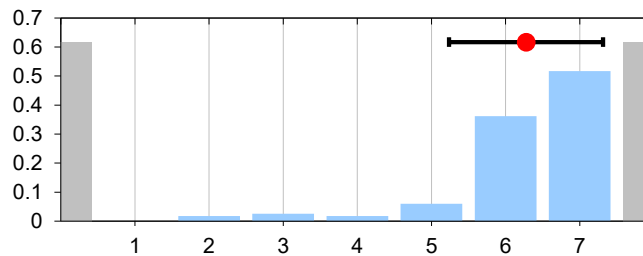

Item 2: Die/der Lehrende erläutert schwierige Sachverhalte verständlich.

Anzahl: 118
Mittelwert: 6.33
Std.abw.: 0.90

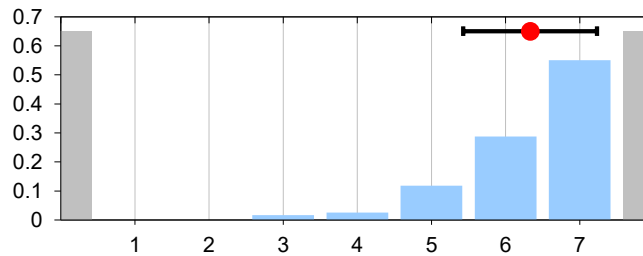

Item 3: Die/der Lehrende geht auf Fragen und Anregungen der Studierenden ausreichend ein.

Anzahl: 117
Mittelwert: 6.38
Std.abw.: 0.89

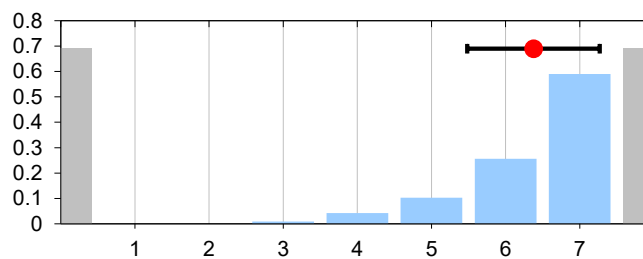

Item 4: Die/der Lehrende wirkt fachlich kompetent.

Anzahl: 117
Mittelwert: 6.59
Std.abw.: 0.95

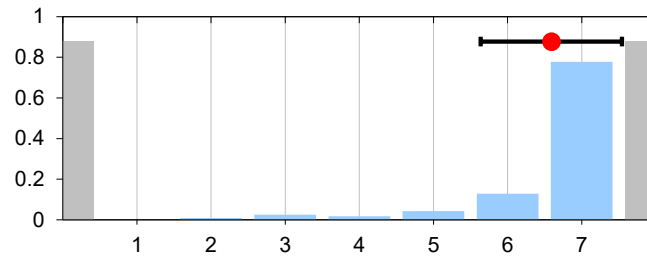

Item 5: Ich habe in dieser Veranstaltung viel gelernt.

Anzahl: 116
Mittelwert: 6.18
Std.abw.: 1.25

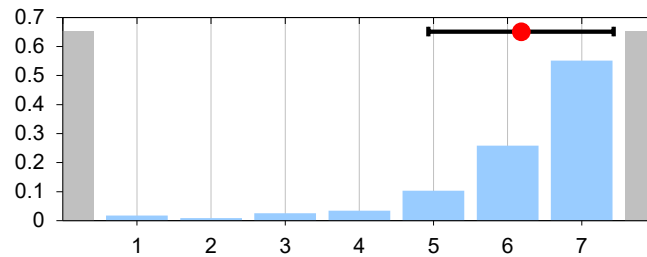

Item 6: Die/der Lehrende setzt didaktische Hilfsmittel (z. B. Folien, Tafelbilder) sinnvoll ein.

Anzahl: 117
Mittelwert: 6.42
Std.abw.: 1.10

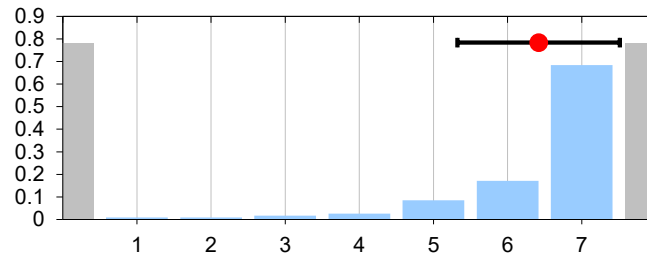

Item 7: Es werden hilfreiche Materialien (z. B. Literaturangaben, Skripte) zur Vor- und Nachbereitung des Stoffes im Internet angeboten.

Anzahl: 117
Mittelwert: 6.48
Std.abw.: 1.00

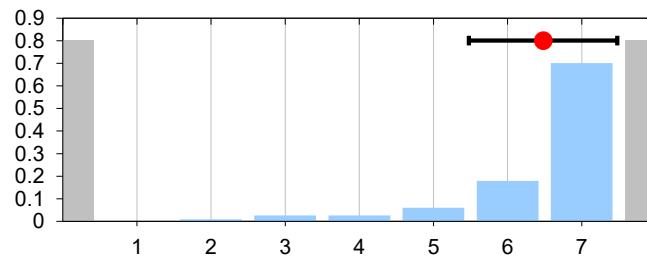

Item 8: Die/der Lehrende wirkt in der Veranstaltung engagiert.

Anzahl: 118
Mittelwert: 6.66
Std.abw.: 0.82

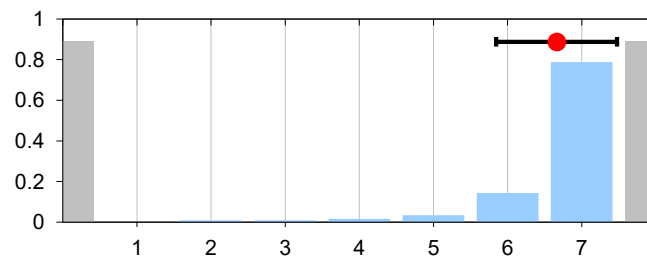

Item 9: Das Thema der Veranstaltung hat mich schon vorher interessiert.

Anzahl: 112
 Mittelwert: 4.17
 Std.abw.: 1.92

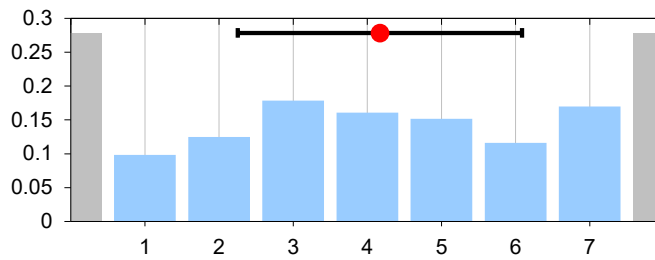

Item 10: Mein Vorwissen war für den Besuch der Veranstaltung ausreichend.

Anzahl: 116
 Mittelwert: 5.09
 Std.abw.: 1.96

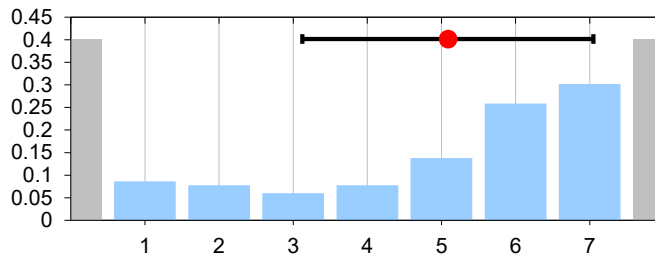

Item 11: Die/der Lehrende regt zur kritischen Auseinandersetzung mit den behandelten Themen ein.

Anzahl: 114
 Mittelwert: 5.31
 Std.abw.: 1.59

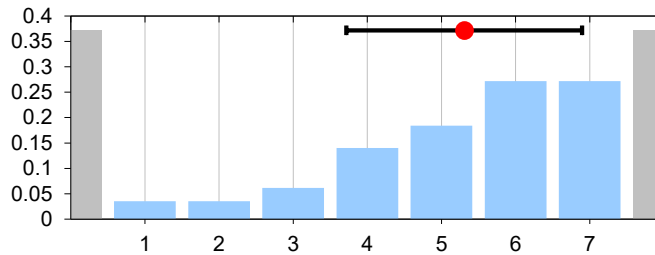

Gesamtnote

Die Gesamtnote der Veranstaltung konnte auf einer Abiturnotenskala zwischen 0 Punkten = "ungenügend" bis 15 Punkten = "sehr gut" vergeben werden.

Anzahl: 121
 Mittelwert: 13.2
 Std.abw.: 2.41

