

Demografischer Überblick

An der Evaluation haben n = 148 Personen teilgenommen. Das Alter der teilnehmenden Studierenden lag zwischen 18 und 37 Jahren mit einem Durchschnitt von 22.3 Jahren.

84.06% der teilnehmenden Studierenden waren weiblich, 15.94% männlich.

Geschlecht

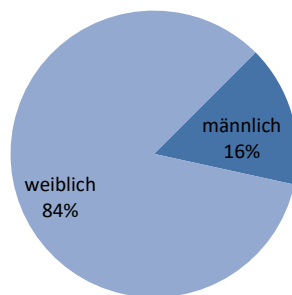

13.77% der teilnehmenden Studierenden haben alle oder fast alle Veranstaltungstermine besucht. Nur 8.70% der Studierenden gibt an, 3x oder seltener erschienen zu sein.

Veranstaltungsbesuch

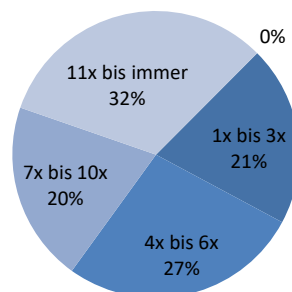

Es nahmen Studierende zwischen dem 1. und 11. Fachsemester teil, mit einem Median von 2 Fachsemestern.

Semesteranzahl

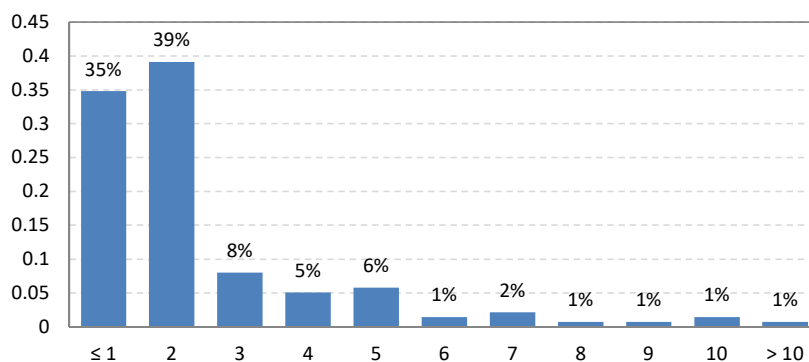

Analyse der Items

Die Fragen zu Aspekten der Lehrveranstaltung waren auf einer 7-stufigen Skala zu beantworten. Dabei galt diese Kodierung:

- 1 = trifft gar nicht zu
- 2 = trifft weitgehend nicht zu
- 3 = trifft eher nicht zu
- 4 = neutral
- 5 = trifft eher zu
- 6 = trifft weitgehend zu
- 7 = trifft voll und ganz zu

Item 1: Die Veranstaltung verläuft nach einer klaren Gliederung und Zeitplanung.

Anzahl: 129
Mittelwert: 1.84
Std.abw.: 1.10

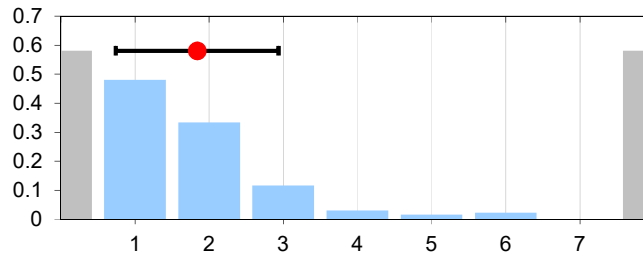

Item 2: Die/der Lehrende erläutert schwierige Sachverhalte verständlich.

Anzahl: 129
Mittelwert: 2.05
Std.abw.: 1.05

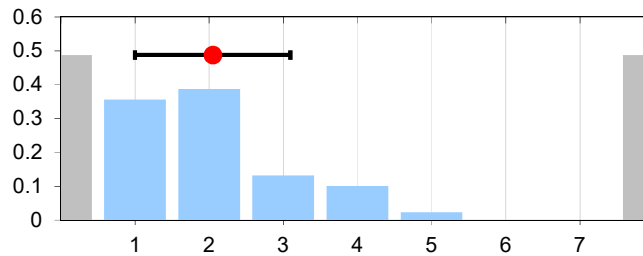

Item 3: Die/der Lehrende geht auf Fragen und Anregungen der Studierenden ausreichend ein.

Anzahl: 129
Mittelwert: 1.97
Std.abw.: 1.28

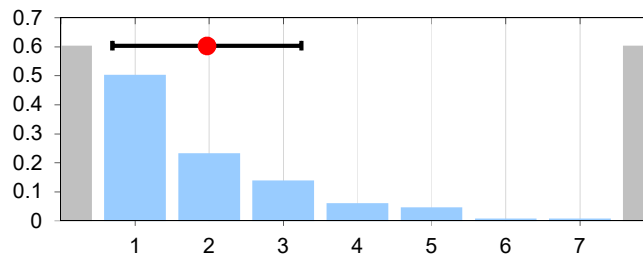

Item 4: Die/der Lehrende wirkt fachlich kompetent.

Anzahl: 129
Mittelwert: 1.46
Std.abw.: 1.03

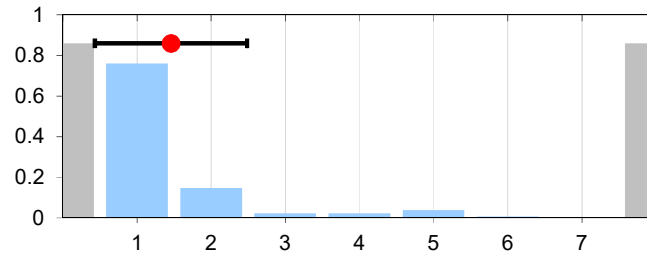

Item 5: Ich habe in dieser Veranstaltung viel gelernt.

Anzahl: 129
Mittelwert: 2.19
Std.abw.: 1.34

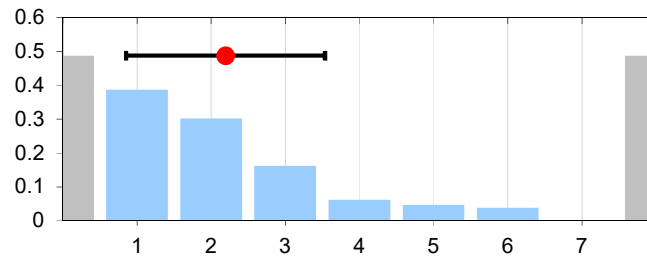

Item 6: Die/der Lehrende setzt didaktische Hilfsmittel (z. B. Folien, Tafelbilder) sinnvoll ein.

Anzahl: 129
Mittelwert: 1.53
Std.abw.: 0.98

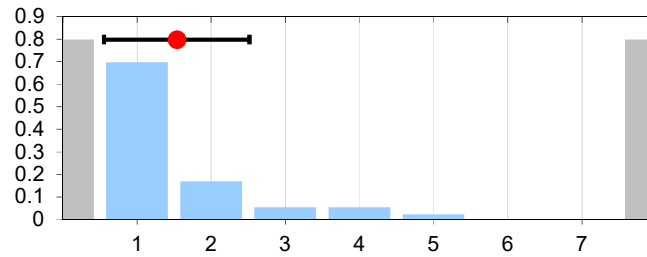

Item 7: Es werden hilfreiche Materialien (z. B. Literaturangaben, Skripte) zur Vor- und Nachbereitung des Stoffes im Internet angeboten.

Anzahl: 128
Mittelwert: 1.46
Std.abw.: 0.98

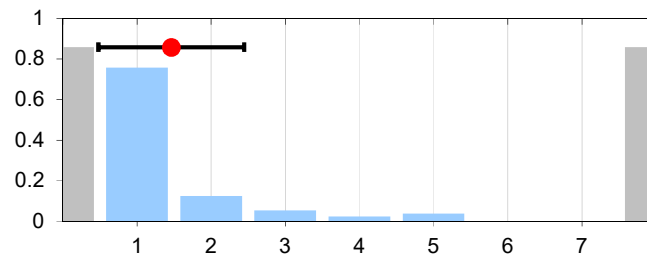

Item 8: Die/der Lehrende wirkt in der Veranstaltung engagiert.

Anzahl: 129
Mittelwert: 1.47
Std.abw.: 0.98

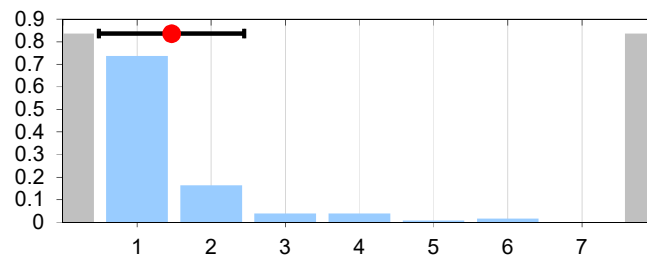

Item 9: Das Thema der Veranstaltung hat mich schon vorher interessiert.

Anzahl: 127
 Mittelwert: 3.94
 Std.abw.: 2.00

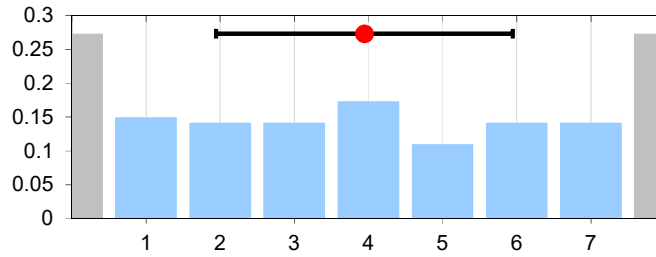

Item 10: Mein Vorwissen war für den Besuch der Veranstaltung ausreichend.

Anzahl: 127
 Mittelwert: 2.72
 Std.abw.: 1.84

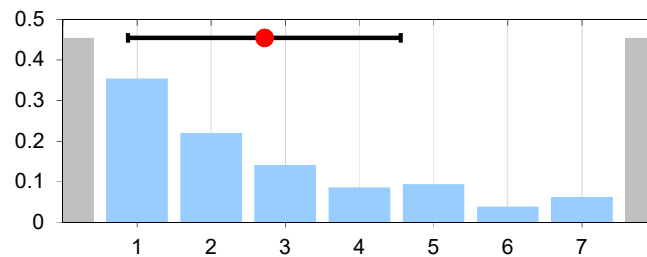

Item 11: Die/der Lehrende regt zur kritischen Auseinandersetzung mit den behandelten Themen ein.

Anzahl: 126
 Mittelwert: 2.38
 Std.abw.: 1.31

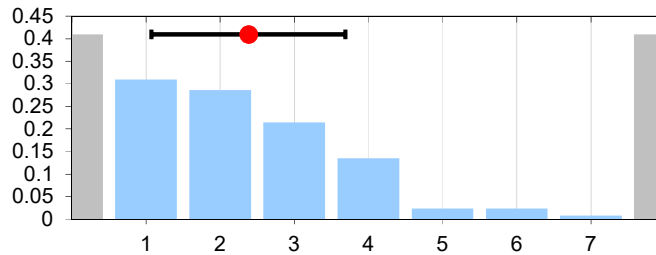

Gesamtnote

Die Gesamtnote der Veranstaltung konnte auf einer Abiturnotenskala zwischen 0 Punkten = "ungenügend" bis 15 Punkten = "sehr gut" vergeben werden.

Anzahl: 148
 Median: 13.5
 Mittelwert: 12.9
 Std.abw.: 2.35

